文教厚生委員会
所管事務調査について

委員会のメンバー紹介

松下　定弘
委員長

加藤　彰
副委員長

谷口　恵世

絹村　智昭

鈴木　長馬

出縄　耀戸

荻田　信行

中山　尚大

今回の調査テーマ

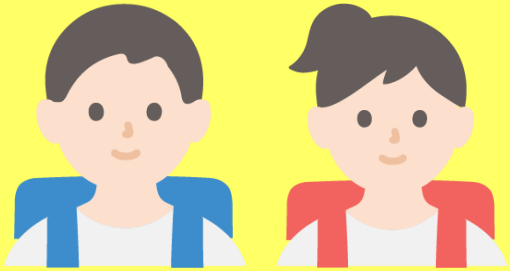

「子ども・若者の健やかな成長を支える施策について」

＜小テーマ＞

■多分野連携（福祉・教育・医療等）の現状と課題

■本市独自の「こども基本条例」検討の方向性

現状と今後の調査について

文教厚生委員会では、昨年11月に委員会構成が決定し、今年１月から本格的に政策提言に向けての協議を開始しました。

選定した調査テーマについて、これから担当部署や関連団体および市民の皆様と意見交換などを行い、必要があれば先進地視察などを行い、より良い政策提言の作成に向けて進めてまいります。

ご清聴

ありがとうございました