牧之原市洪水ハザードマップ

MAKINOHARA FLOOD HAZARD MAP

1 榛原地区

想定最大規模（概ね1000年に1回程度起きるおそれのある大雨）

このマップは、市内を流れる坂口谷川、萩間川、勝間田川、三栗川、朝生川、須々木川、菅ヶ谷川、白井川、部ヶ谷川、蔵川、新溝川および隣接する吉田町を流れる湯日川、大井川が大雨によって増水し、氾濫した場合に想定される浸水の範囲と深さ、避難所や避難時の危険箇所を示した地図です。（上記以外の小規模な河川や水路から溢れて低い土地が浸水するなど、マップに示した浸水区域以外でも浸水する可能性があります。）
内水浸水の範囲は、河川の洪水浸水と、都市下水路雨水施設の整備状況を考慮して、想定される浸水範囲を示したものです。
大雨で危険が予想される際には、市役所から警戒レベルに応じて、避難指示などの避難情報が発令されます。これらの避難情報を収集して、早めの避難をお願いします。

市指定避難所 Designated Shelter

施設名 Facilities name	所在地 Address	電話 Telephone
坂部保育園（遊戯室） Sakabe nursery school	坂部468-1	29-0208
坂部小学校 Sakabe elementary school	坂部468-1	29-0200
勝間田会館※※ Katsumata public hall	勝間246-1	28-0201
勝間田小学校（農村の家含む）※※ Katsumata elementary school(including rural homes)	勝間588-3	28-0013
勝間田保育園（遊戯室）※※ Katsumata nursery school	勝間567-3	28-0329
細江保育園（遊戯室）※ Hosoe nursery school (play room)	細江3364-2	22-5263
細江コミュニティセンター Hosoe community center	細江1106-1	22-7210
細江小学校※ Hosoe elementary school	細江1260	22-0024
榛原中学校※※ Haibara junior high school	仁田100-1	22-0025
牧之原コミュニティセンター Makinohara community center	布引原256-4	27-3709
川崎コミュニティ防災センター※※ Kawasaki community disaster reduction center	勝俣1212	22-7532
榛原高等学校※ Haibara high school	静波850	22-0380
静波保育園（遊戯室）※ Shizunami nursery school (play room)	静波991-5	22-0155
川崎小学校※ Kawasaki elementary school	静波1001-1	22-0027
静波コミュニティ防災センター Shizunami community disaster reduction center	静波2130-5	22-1140
旧片浜小学校 Katahama former elementary school	片浜1210	52-0311
片浜コミュニティ防災センター Katahama community disaster reduction center	片浜1111-3	52-3763
榛原文化センター※ Haibara cultural center	静波1024-3	23-0098

※ 洪水時、避難しない。※ 災害状況により開設。

救護所 First aid

	施設名 Facilities name	所在地 Address	電話 Telephone
第1次 被災後すぐ開設	榛原総合運動公園ぐりんぱる Haibara sports park "Gurinparu"	仁田739-3	22-8899
第2次 被災状況により必要に応じて開設	総合健康福祉センター（さざんか） General health and welfare Center (sazanka)	静波991-1	23-0024
	川崎コミュニティ防災センター Kawasaki community disaster reduction center	勝俣1212	22-7532
	牧之原コミュニティセンター Makinohara community center	布引原256-4	27-3709
	坂部区民センター Sakabe kumin center	坂部508-1	29-0201
	勝間田会館 Katsumata Public hall	勝間246-1	28-0201
	細江コミュニティセンター Hosoe community center	細江1106-1	22-7210

救護病院 First aid hospital

施設名 Facilities name	所在地 Address	電話 Telephone
榛原総合病院 Haibara general hospital	細江2887-1	22-1131

浸水想定区域の対象雨量

Rainfall assumed for evaluation of inundation area

河川名 River name	対象降雨量 Assumed rainfall
坂口谷川 Saguchiyagawa	18時間の雨量 772mm Raintall in 18 hours
萩 間 川 Hagimagawa	15時間の雨量 729mm Raintall in 15 hours
勝間田川 Katsumatagawa	15時間の雨量 740mm Raintall in 15 hours
湯 日 川 Yulgawa	14時間の雨量 729.3mm Raintall in 14 hours
三 栗 川 Mikurigawa	15時間の雨量 740mm Raintall in 15 hours
朝 生 川 Asougawa	15時間の雨量 740mm Raintall in 15 hours
須々木川 Susukigawa	18時間の雨量 751mm Raintall in 18 hours
菅ヶ谷川 Sugagayagawa	15時間の雨量 729mm Raintall in 15 hours
白 井 川 Shirai gawa	15時間の雨量 729mm Raintall in 15 hours
部ヶ谷川 Hegayagawa	15時間の雨量 729mm Raintall in 15 hours
蔵　　川 Osagawa	12時間の雨量 708mm Raintall in 12 hours
新 溝 川 Nimizogawa	12時間の雨量 708mm Raintall in 12 hours
大 井 川 Olgawa	2日間の雨量 787mm Raintall in 2 days

災害拠点施設

Disaster base facility

牧之原市役所 Makinohara city office	榛原庁舎 Haibara	(0548)23-0001 静波447-1
	相良庁舎 Sagara	(0548)53-2600 相良275

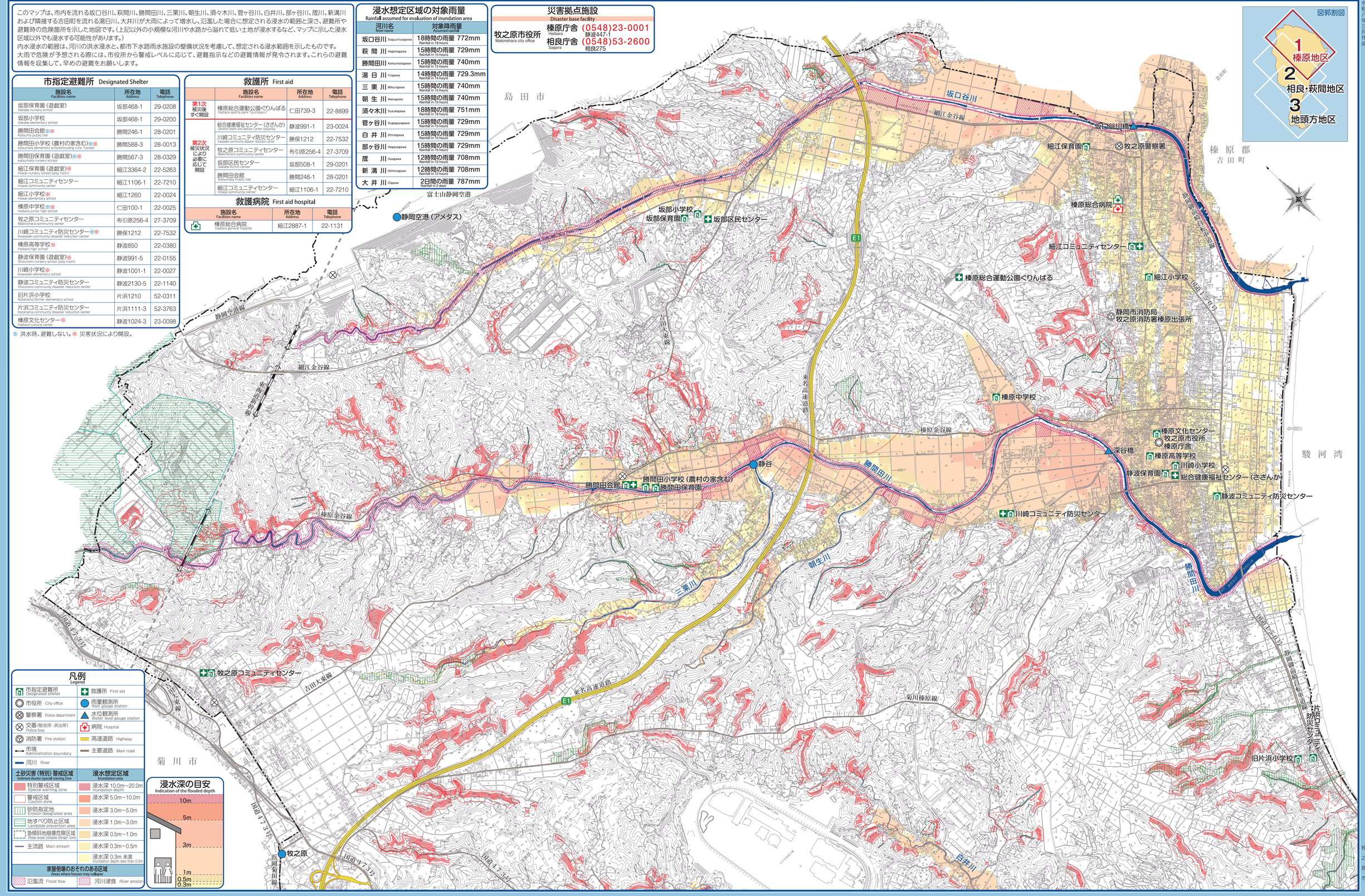

問い合わせ先
牧之原市役所 榛原庁舎 総務部 危機管理課 電話番号 0548-23-0056
※土砂災害関連 牧之原市役所 相良庁舎 建設部 建設課 電話番号 0548-53-2628