



走る図書館 移動図書館ひまわり号



移動図書館は、図書館から遠くにお住まいの人や、図書館に行くのが不便な皆さんに、図書館の本を届けるサービスです。

ひまわり号は、一般書・児童書合わせて約3千冊の本を搭載し、市内31ステーションを8コースに分けて、毎月1回巡回しています。どなたでも無料で利用できます。ひまわり号の本棚を、一度のぞいてみませんか。



- ◎図書館利用者カードは、図書交流館いこっと・榛原図書館・ひまわり号のどこでも無料で作成ことができ、3館のすべての本を借りることができます。手続きには、本人・住所が確認できる身分証をお持ちください。
- ◎ひまわり号では、大人は5冊、子どもは3冊まで借りることができます。
- ◎読みたい本がひまわり号にないときは、担当職員にリクエストしてください。用意ができ次第、巡回時にお持ちします。
- ◎図書交流館いこっとや榛原図書館で借りた本は、返却期限内であればひまわり号で返すことができます。

令和5年度 ひまわり号運行表

1コース【火曜日】

ステーション	時刻
牧之原第6町内会公民館	10:00 ~ 10:30
牧之原中央町内会集会所	10:50 ~ 11:10
勝間田小学校	12:30 ~ 13:30
MEGAドンキ	14:20 ~ 14:40
榛原文化センター	15:15 ~ 16:15

2コース【水曜日】

ステーション	時刻
笠名公民館	10:00 ~ 10:30
遠渡公民館	11:00 ~ 11:20
地頭方小学校	12:30 ~ 13:30
ジーボ	14:10 ~ 14:30
榛原文化センター	15:15 ~ 16:15

3コース【火曜日】

ステーション	時刻
さがら子生れ温泉会館	10:00 ~ 10:20
養護老人ホーム 相寿園	10:40 ~ 11:10
萩間小学校	12:50 ~ 13:50
JA萩間支店 駐車場	14:10 ~ 14:30
榛原文化センター	15:15 ~ 16:15

4コース【水曜日】

ステーション	時刻
坂部第2農業センター	10:00 ~ 10:20
久翁寺 駐車場	10:40 ~ 11:00
坂部小学校	12:30 ~ 13:30
元JA坂部支店 倉庫側	14:10 ~ 14:30
榛原文化センター	15:15 ~ 16:15

5コース【火曜日】

ステーション	時刻
神明神社	10:00 ~ 10:20
スーパー カネハチ	10:50 ~ 11:10
細江小学校	12:40 ~ 13:30
細江コミュニティセンター	14:10 ~ 14:30
榛原文化センター	15:15 ~ 16:15

6コース【水曜日】

ステーション	時刻
相良小学校	10:00 ~ 10:30
牧之原小学校	12:40 ~ 13:30
菅山原公民館	14:10 ~ 14:30
榛原文化センター	15:15 ~ 16:15

7コース【火曜日】

ステーション	時刻
切山下農業研修センター	10:00 ~ 10:20
東慶林公園	11:00 ~ 11:20
川崎小学校	12:40 ~ 13:40
特別養護老人ホームうたしあ	14:20 ~ 14:40
榛原文化センター	15:15 ~ 16:15

8コース【水曜日】

ステーション	時刻
たきび塾	10:00 ~ 10:30
大寄地区公民館	11:00 ~ 11:20
菅山小学校	12:40 ~ 13:30
介護老人保健施設 はるかぜ	14:10 ~ 14:40
榛原文化センター	15:15 ~ 16:15

*榛原文化センターには、改修工事に伴う榛原図書館休館後の5月から、臨時窓口として巡回する予定です。

*巡回日は、毎月の広報まきのはらの「図書館へ行こうよ」に掲載します。4月の巡回日は、今号の20ページをご覧ください。また、図書館ホームページに掲載するとともに、市立図書館各館でも配布しています。



榛原図書館はリニューアルに向けて休館します

榛原図書館は、環境改善と機能・サービスの向上を目指して、5月からリニューアルのための工事を始めます。休館期間中の図書館については、次のとおりです。

休館期間(予定)
5月1日(月)
▼
令和6年春



本を借りる
移動図書館ひまわり号が榛原文化センターへ週2回巡回します(次ページ運行表参照)。



本を返す
榛原文化センター入口・図書交流館いこっとのブックポストをご利用ください。移動図書館ひまわり号や図書交流館いこっとで返すこともできます。



本の予約・リクエスト
図書交流館いこっとの本を取り寄せて借りたり、本のリクエストをしたりできます。詳しくは図書館ホームページを参照するか、図書館カウンターでおたずねください。



図書館雑誌スポンサー提供雑誌
榛原図書館の雑誌スポンサーが提供する雑誌や広告は、図書交流館いこっとで展示します。

榛原図書館改修後のイメージ図(プロポーザル時に提案されたもの)

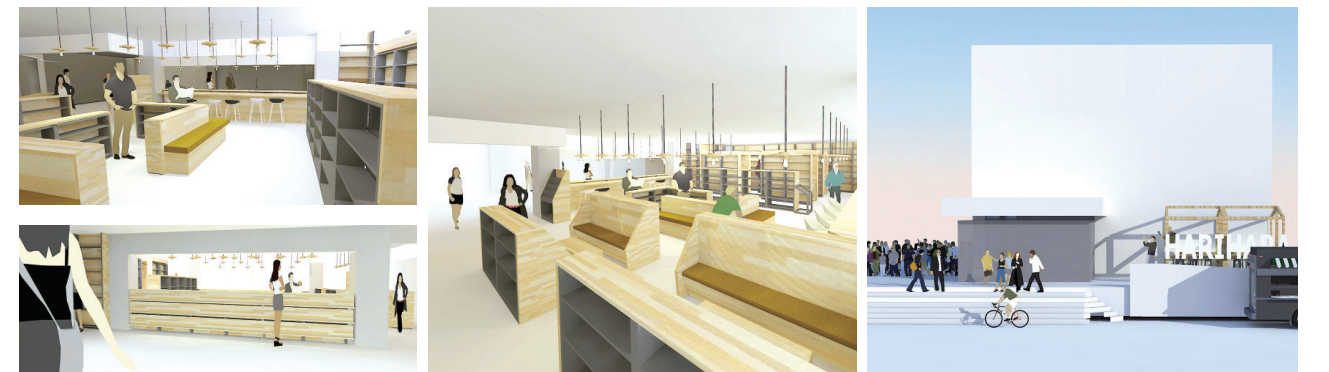

図書交流館いこっと 東京2020オリンピック・パラリンピックの「レガシー材作品」を設置

図書交流館いこっとに「ロングチェア」と「ブックラック」が届きました。これは、静岡県木材の良さや使う意義のPRと、東京2020オリンピック・パラリンピック競技大会が県内で開催された証を伝え残すため、選手村ビレッジプラザで使われた木材を、静岡県が県民からアイデアを募集し、レガシー(遺産)として制作したものです。



レガシー材作品の詳細は県ホームページをご覧ください

