



牧之原市津波ハザードマップ

このマップは、静岡県が第4次地震被害想定として公表（平成25年6月）した資料をもとに、レベル2の最大クラスの津波による浸水の区域（浸水域）及び水深（浸水深）を表したものです。

想定対象地震

区分	内容	駿河・南海トラフ沿いで発生する地震	相模トラフ沿いで発生する地震
レベル1の地震・津波	発生頻度が比較的高く約100年～150年に1回程度発生すれば大きな被害をもたらす地震・津波	東海地震、東海・東南海地震、東海・東南海・南海地震（マグニチュード8.0～8.7）	大正型関東地震（マグニチュード8.0程度）
レベル2の地震・津波	発生頻度が極めて低いが約1000年～数千年に1回程度発生すれば甚大な被害をもたらす、あらゆる可能性を考慮した最大クラスの地震・津波	南海トラフ巨大地震（マグニチュード9.0程度）	元禄型関東地震（マグニチュード8.2程度）

浸水想定上の留意事項

- ・コンクリート製の海岸堤防や河川堤防は地震動により破壊されるという設定です。
- ・土で築造された海岸堤防や河川堤防は地震動により高さが元の高さの25%まで沈下し、津波が乗り越えたと同時に無くなるという設定です。
- ※上記の条件は、最悪の事態を想定したものであり、実際の地震において堤防がすべて壊れるということはありません。
- ・これよりも大きな津波が発生する可能性がないというものではありません。浸水しない地域も、津波や浸水の危険性が全く無いということではありません。
- ・浸水域や浸水深は、地面の凹凸や構造物などの影響により、浸水域外でも浸水が発生したり、浸水深がさらに大きくなる場合があります。

津波による浸水深

0.3m未満	3.0m以上 5.0m未満
0.3m以上 1.0m未満	5.0m以上 10.0m未満
1.0m以上 2.0m未満	10.0m以上 20.0m未満
2.0m以上 3.0m未満	20.0m以上

Profundidade tsunami inundado

防災情報

津波避難ビル Tsunami evacuation building Torre de refugio de Tsunami	救護病院 First-aid hospital Pronto socorro / Hospital acil
避難所 Evacuation site Local de refugio	第一次救護所 First-aid station Posto de primeiros socorros
津波避難施設（場所）「タワー・いのち山」 Tsunami evacuation site Local de evacuacao do tsunami	

災害拠点施設

牧之原市役所（棟原庁舎） City Office Habara Prefeitura Habara	静波447-1
牧之原市役所（相良庁舎） City office Sasara Prefeitura Sasara	相良275

その他の施設及び図示記号

警察署 Police department Departamento de Policia	消防署 Fire Stations Quartel dos bombeiros
交番・駐在所 Police box Posto policial	津波の高さ Height of tsunami Altura do Tsunami
同報無線通信施設 Report wireless communication facilities Lugares antenas transmissao de radio	

土砂災害等危険箇所（平成25年現時）

急傾斜地崩壊危険箇所 Landslide danger spot on steeply inclined land Perigo de deslizamento na regio montanhosa inclinada	地すべり防止区域 Landslide prevention area Regiao de prevencao de deslizamento
土石流危険箇所 Debris slide high-risk zone Regiao perigo de avalancha de terra	山腹崩壊危険地区 Hillside collapse danger district Centro da montanha

その他ライン凡例

東名高速道路 Tomei expressway Tomei estrada	国道 National highway Estrada nacional
行政界 Administration boundaries Fronteira de bairro	

津波避難ビル

施設名称	所在地	避難階数
牧之原市役所（棟原庁舎） City Office Habara Prefeitura Habara	静波447-1	3,4,5 6,7,8階
牧之原市役所（相良庁舎） City office Sasara Prefeitura Sasara	相良275	3,4階
清掃センターさんあーる Cleaning center "San'aru" Centro de limpeza "Samaru"	細江6664-3	3,4階
棟原文化センター（会館棟） Habara Cultural center (Hall building) Habara centro cultural (Bunka center)	静波447-1	3階、屋上
静岡県立棟原高等学校 Shizuoka prefectural Habara high school Habara koukou (Iokigo Habara)	静波850	3,4階、屋上
静岡県立相良高等学校 Shizuoka prefectural Sasara high school Sasara koukou (Iokigo Sasara)	波津1700-3	3,4,5階
相良中学校 Sasara Junior high school Sasara chugaku	相良283	3,4階
川崎小学校 Kawasaki elementary school Kawasaki shogaku	静波1001-1	3,4階
(旧)片浜小学校 former Katayama elementary school antigo Katayama shogaku	片浜1210	屋上
相良小学校 Sasara elementary school Sasara shogaku	波津1642	3,4階
静岡コミュニティ防災センター Shizuoka community disaster reduction center Centro de comunidade de Shizuama	静波2130-5	屋上
相良コミュニティ防災センター Sasara community disaster reduction center Centro de comunidade de Sasara	相良58-1	屋上
牧之原市防災研修センター Makinohara city disaster management training center Centro de treinamento de Gestao de Desastres da cidade de Makinohara	波津6911-2	3階、屋上

救護所

施設名称	所在地	備考
棟原総合病院 Habara general hospital Hospital de Habara	細江2887-1	救護病院
棟原総合運動公園ぐりんぱる Habara sports park Gurinparu Parque de Habara Guirinoaru	仁田739-3	第一次救護所
相良総合グラウンド Sasara comprehensive ground Sasara chao abrangente	菅ヶ谷1014-2	〃

※以下の第二救護所は災害の状況に応じて順次開設します。

総合健康福祉センター「さざんか」 General health and welfare center (Sazanka) Centro de saude Sazanka	静波991-1	第二次救護所
相良保健センター Sasara health center Centro de saude Sasara	相良275	〃
坂部区民センター Sakabe Kumin Center Centro de comunidade Sakabe	坂部508-1	〃
牧之原コミュニティセンター Makinohara community center Centro de comunidade Makinohara	布引原256-4	〃
細江コミュニティセンター Hosoe community center Centro de comunidade Hosoe	細江1106-1	〃
川崎コミュニティ防災センター Kawasaki community disaster reduction center Centro de comunidade Kawasaki	勝俣1212	〃
萩原小学校 Hagima elementary school Hagima shogaku	黒子75	〃
膳間田会館 Katsurumata hall Katsurumata kaikan	膳間246-1	〃
牧之原市地頭方公民館 Makinohara Hozuta community center Uto-gata kominkan	新庄291-5	〃

平成26年6月作成（令和2年3月修正）

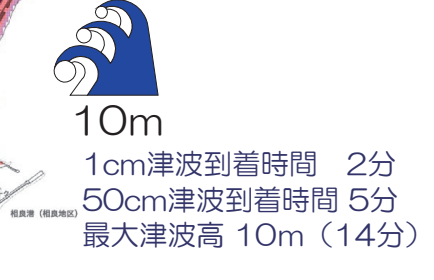
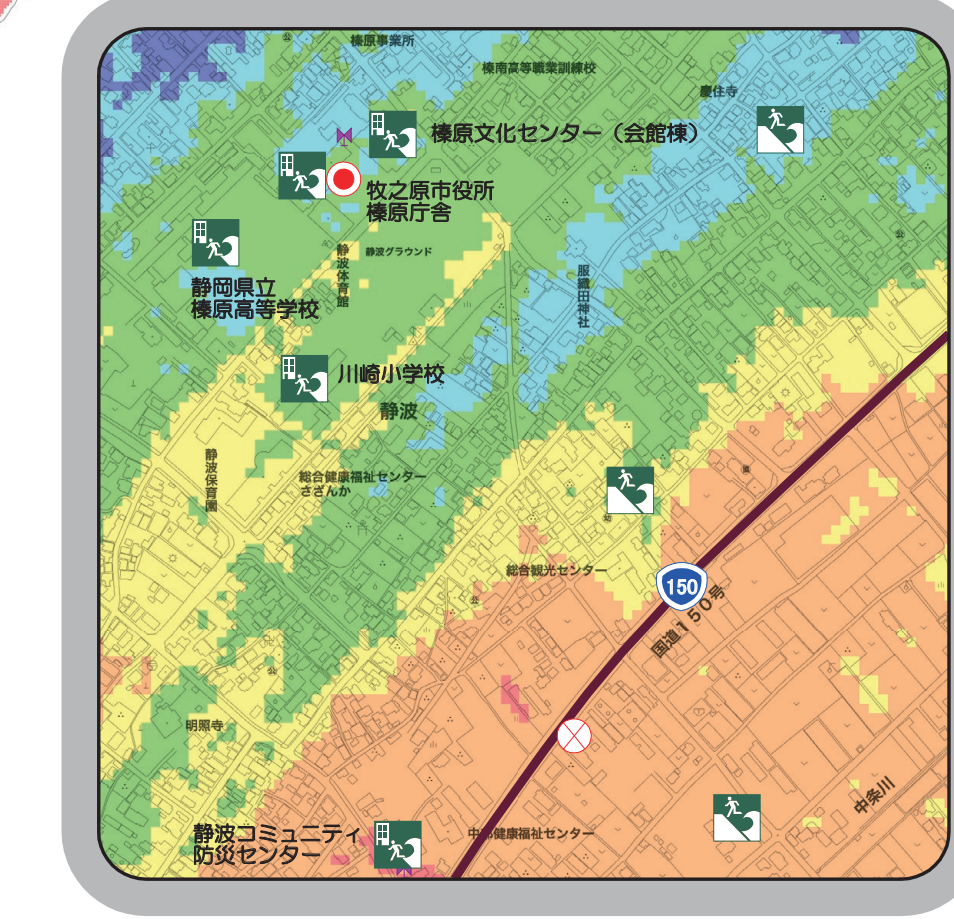
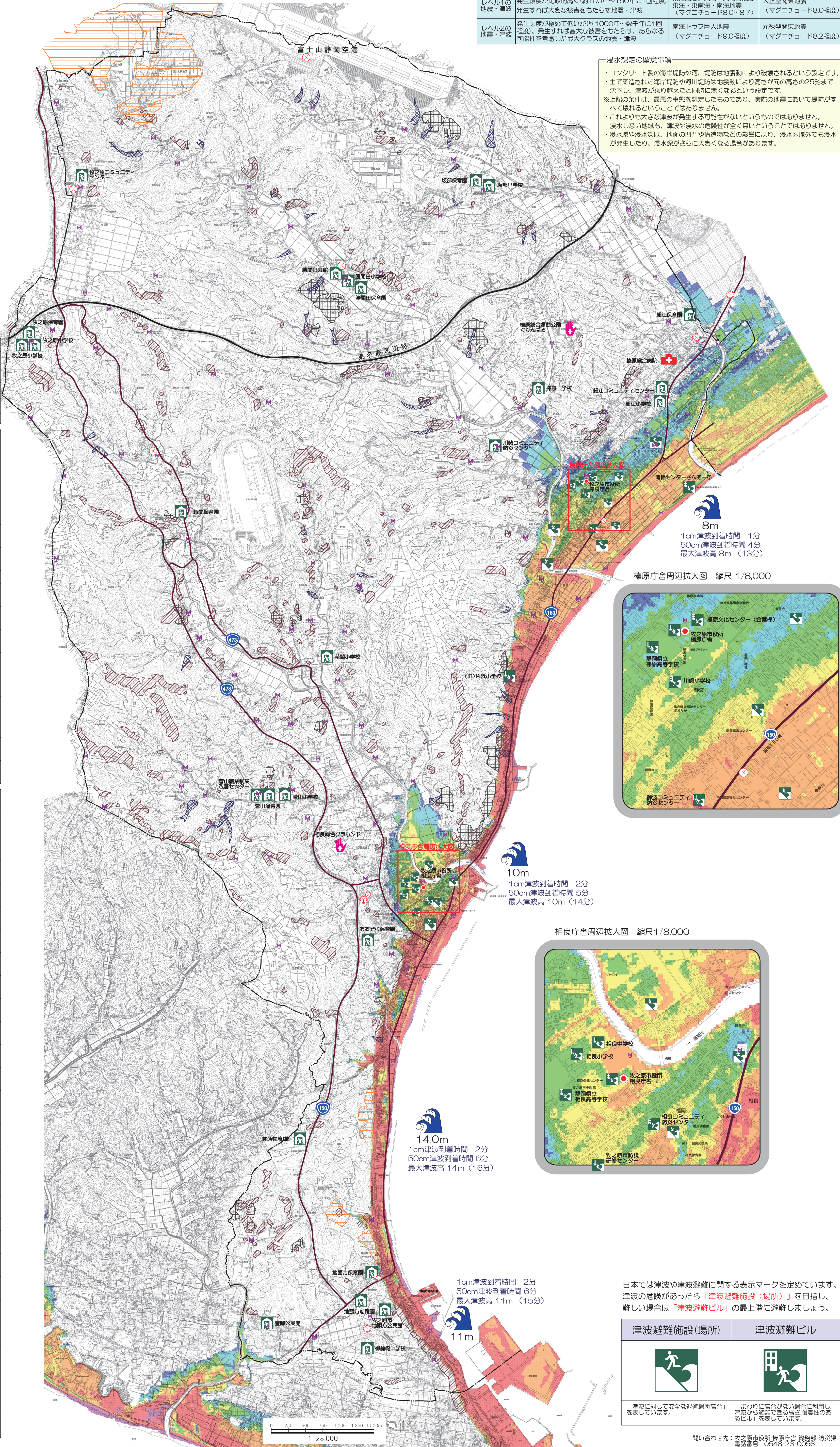

日本では津波や津波避難に関する表示マークを定めています。津波の危険があったら「津波避難施設（場所）」を指し、難しい場合は「津波避難ビル」の最上階に避難しましょう。

津波避難施設（場所）	津波避難ビル
「津波に対して安全な避難場所高台」を表しています。	「まわりに高台がない場合に利用し津波から避難できる高さ、前向きのあるビル」を表しています。

問い合わせ先：牧之原市役所 棟原庁舎 総務部 防災課 電話番号 0548-23-0066