

ふれあいビタミンあいのまち

うみ・そら・みどりと共に生きる



まきのほら

5 | 20 日号

2008年(平成20年) vol.59



● 牧之原市の「宝」
子どもたちを守ろう！

Photo: お茶っ葉とれたよ (地頭方幼稚園お茶摘み体験)

昨年8月以降に市内で発生した事例

発生日時	発生場所	状況
8月18日(木) 午後5時25分ころ	波津	バス停に女子中学生2人でいたところ、男が下半身を露出した
9月18日(火) 午後5時30分過ぎ	相良	女子中学生が帰宅中、車に乗っていた男が声を掛けてきた
10月9日(火) 午後4時15分ころ	細江	母親と買い物中、女子児童が一人でいたところ、男に身体を触られた
10月11日(木) 夕方	大寄	中学生が帰宅中、ワンボックス車が何度も往復してきた
11月1日(木) 午前7時30分ころ	掘野新田	児童が通学中、男が下半身を露出してきた
11月13日(火) 午前6時55分ころ	静波	女子中学生が登校中、男に声を掛けられ手をつまられかけた
1月25日(金) 午後3時20分ころ	静谷	女子中学生が帰宅中、下半身を露出した男に声をかけられた
3月9日(日) 午後4時ころ	中	女子中学生が下校中、男に声を掛けられ、さらに追いかけられた
3月12日(火) 午後2時50分ころ	勝田	女子児童が公園で休んでいたところ、男が下半身を露出した

市教育委員会調べ

市内の状況

見知らぬ人から声をかけられたという「声かけ事例」のほか、露出や身体を触るなどのわいせつ行為も発生しており、子どもたちが危険にさらされています。市教育委員会のまとめによると、昨年度の不審者情報は16件あり、ここ

数年、15件から20件ほどで推移しています。そんな状況の中、自分たちの力で犯罪の発端に歯止めを掛けようと、地域が一体となって軒先運動や防犯パトロールなどの自主的な活動への取り組みが広がっています。これら地域ぐるみでの取り組みにより、犯罪防止への期待が高まっています。

牧之原市の「宝」 子どもたちを守ろう！



全国各地で子どもを狙った事件が報道されています。牧之原市内でも、いつ発生するとも限りません。そのようなことから、牧之原市の「宝」である子どもたちを守ろうと、市内ではさまざまな取り組みが行われています。子どもたちが安全に安心して住めるまちになるように、市民や行政の取り組みをお知らせします。

子どもを守る「安全ネットワーク」

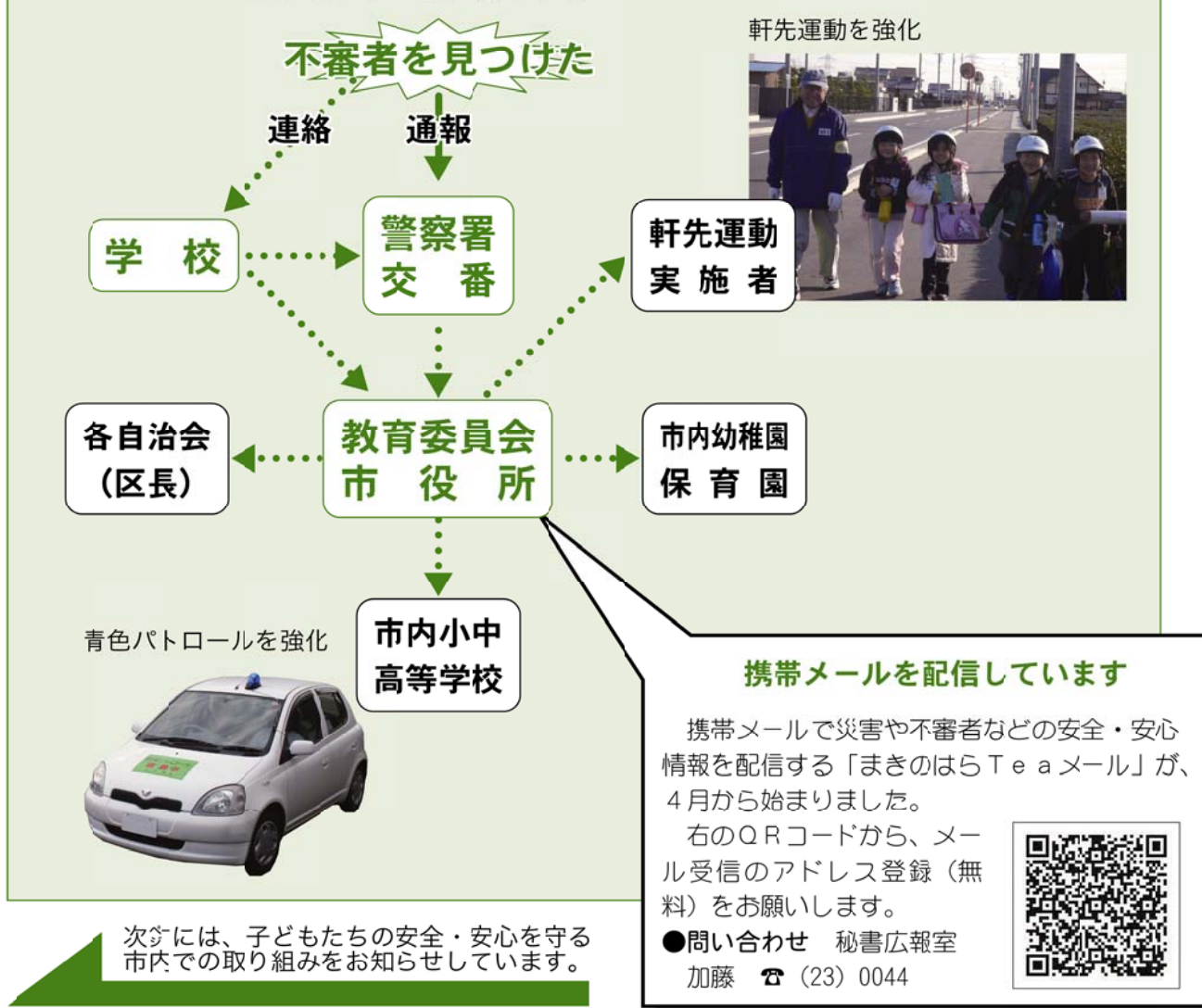

次ページには、子どもたちの安全・安心を守る市内での取り組みをお知らせしています。

**防犯パトロール
実施中**
牧之原市



地域を巡回しています 青色防犯パトロール

防犯パトロールは、地域ぐるみでまちの安全を見守っていることをアピールする活動です。

この活動は、青色回転灯を装着した車で市内を巡回するもので、子どもたちの下校時間を中心に市内ではPTAや地域ボランティア団体、行政など38台で実施しています。青色回転灯を装着した車両で巡回することで、不審者にとっては、「見られているのではないか。通報されるのではないか」という危機感が湧き、犯罪防止に大きな効果があります。

巡回中、不審者や不審車両を発見したときは、素早く警察などに通報をしています。

●問い合わせ 防災室 福代
☎(23) 0058



街頭補導で非行を防止 青少年健全育成推進員会

「牧之原市青少年健全育成推進員会」では、市内のゲームセンターやカラオケボックスなどの巡回のほか、花火大会や祭典などの開催後に夜間補導を行うなど、青少年を非行犯罪から守る取り組みを進めています。

同会は、市長から委嘱を受けた46人で組織しており、自治会やPTAの代表者のほか、中学校・高校の生徒指導担当教員、警察から委嘱を受け、少年の非行防止や立ち直り支援の活動を行う少年警察協働員らが会員となっています。

会員同士が、学校の内外での情報を交換し合うなどして連携を取りながら、子どもたちの指導に役立てています。

●問い合わせ 社会教育室
大石 ☎(53) 2646



地域で子どもたちを守ります 軒先運動にご協力を

軒先運動は、下校する子どもたちの姿を地域のみならず見届け、見守る運動です。

軒先運動は市民によるボランティア活動で、現在、市内で約160人がこの運動に登録し、各所で子どもたちの安全・安心を支えています。

家の軒先で「こんにちは」「おかえり」と子どもたちに声をかけたり、家の周辺や通学路で子どもたちの姿を見守ったりするなど、地域にいつも誰かの目がある状況を作り、不審者対策につなげようと頑張っています。

皆さんも、ちょっとした時間を利用して、子どもたちの安全・安心を守りませんか。この運動にご協力いただける方は、社会教育室(☎5312646)にご連絡ください。



■連携して子どもを守る■
軒先運動に参加しているボランティアの皆さんで組織する「軒先運動実施ボランティア連絡会」では、ボランティア同士の情報や市からの情報を交換し、連携を取りながら子どもたちの安全・安心に取り組んでいます。

不安なときには避難して 子どもかけこみ110番 「ホッと家」



子どもかけこみ110番「ホッと家」は、子どもたちが不審者に遭遇したときに避難をする施設として、また近くに公衆電話などがない場合に、警察に連絡するために気軽に電話を借りられる施設として利用されています。

現在、市内で313箇所が登録されていて、登録しているお宅には見やすい位置に看板が設置されています。

「ホッと家」では、駆け込んできた子どもたちを落ち着かせ、状況を確認し、子どもたちに代わって警察など適切な機関に連絡をしています。

●問い合わせ
榛南防犯協会
☎(22) 6315



■同報無線での帰宅放送■
現在、子どもたちの帰宅にあわせ、同報無線による放送を行っています。

内容は、子どもたちが安全に帰宅できるよう、軒先に出て見守ってくださいというものです。趣旨をご理解いただき、ご協力をお願いします。

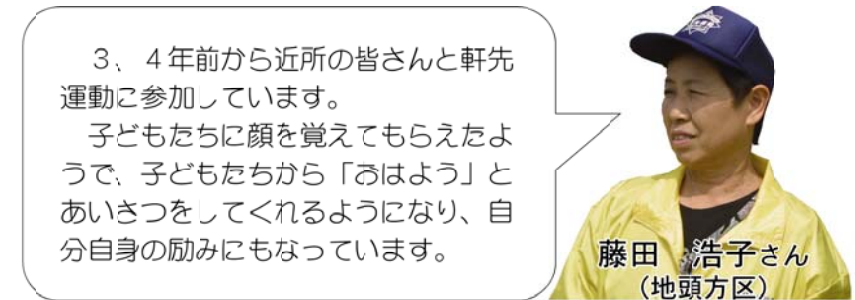
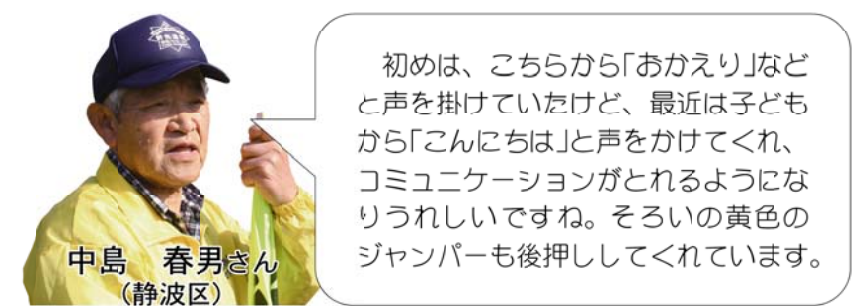



より良い行政運営をするために 総合計画戦略プランを見直しました

「戦略プラン」の見直しの内容は？

「重点政策課題を整理」

牧之原市総合計画の基本理念である「幸福実現都市」を実現するためには、諸施策を効率的・効果的に実施していくことが必要です。そこで今回、優先的に取り組むべき課題(重点政策課題)を8つから6つに見直すことで、より積極的な事業実施を図ります。

「数値目標を設定」

昨年度までは、各施策に関連づけられた数値目標が「基本計画」に掲載されてきました。それら数値目標を戦略プランにも掲載することで、各事業に関連する具体的な取り組み目標を設定しました。また、これまでの38指標から新たに16指標の数値目標を追加しました。今年度からは、この54指標の数値目標により、きめ細かく進捗よく状況を把握していきます。

戦略プランの主な見直し内容

●重点政策課題を整理

8つから6つに課題を整理し、より効率的、効果的な事業実施を目指します。

協働強化	課題を整理 ▶▶▶	生涯安心
生涯安心		まちの活力
子育て徳育		農工両善
農工両善		環境行動
環境行動		安全なまちづくり
安全社会		子育て徳育
地域再生		
市役所改革		

●数値目標の設定

54指標を設定し、登載事業の具体的な目標を明確にしました。

戦略プランには、事業計画がこんな形で書かれています

市民の総合的な健康増進

医療制度が変わり、特定健診・特定保健指導が始まります。

	平成19年度	平成20年度	平成21年度	平成22年度
特定健診・特定保健指導事業	準備検討	実施		

安全・安心な保育施設整備

保育園等施設整備計画に基づき、老朽化した施設の建て替えや耐震化工事などを行い、保育環境の整備を図ります。

	平成19年度	平成20年度	平成21年度	平成22年度
大沢保育園	設計	新築工事	完成	
静波保育園 静波西保育園	設計(統合)	新築工事	完成	
地頭方保育園	耐震補強計画	設計	耐震工事	完成
勝間田保育園		設計	新築工事	完成
坂部保育園		設計	新築工事	完成
細江保育園		設計	新築工事	完成
菅山保育園	耐震補強計画	設計・耐震工事	完成	
萩間保育園		設計	新築工事	完成



行政経営の三つの基本姿勢

●市民のための市役所

「市民のためにどうするか」を職員が公平公正に判断する基準です。



●フォーラムまきのほら

問題解決のための手法で、行政が市民の皆さんに、情報をわかりやすく説明し共有化することで、市民と行政が協働でまちづくりを進めます。



●報徳(勤労・分度・推譲)

「報徳」とは、二宮尊徳が唱えた「勤労・分度・推譲」の考え方で、市に例えると「勤労」は企業誘致・定住人口増加への努力で、「分度」は歳入にあった歳出のこと、「推譲」は企業誘致により増加した税収を、教育や福祉、そのほかの産業(農工両善)などの充実に充てることを言います。



「戦略プラン」って何？

市が行うすべての事務事業は、牧之原市総合計画に基づいて実施されています。この計画は、福祉や環境、教育などのさまざまな分野にわたる業務を、計画的かつ効率的に実施していくために策定されているもので、「基本構想」「基本計画」「戦略プラン(実施計画)」の三つで構成されています。

「戦略プラン」は毎年一度、見直します

「基本構想」でまちづくりの方向性が示され、「基本計画」で基本構想に基づく必要な施策の体系と主要な施策が示されています。そして、「戦略プラン」では、「市役所から市民への約束」として基本計画で示された施策を、「なにを、いつまでに、どのように」行うかが、市民の皆さんにわかりやすく示されています。この戦略プランは、左の「行政経営の三つの基本姿勢」に基づいて策定されています。

「戦略プラン」は、決算や事業評価、社会状況の移り変わりなどによって、毎年度見直される「年次計画」です。本年度は、総合計画の前期基本計画期間(平成19年度～平成22年度)の途中であることから、登載されている各事業の見直しや制度変更などに伴う事業内容の変更を中心に見直しを行いました。

「戦略プラン」はどこで見られるの？

今回見直しが行われた戦略プランのほか、基本構想や基本計画、牧之原市総合計画の市のホームページ(<http://www.city.yakuhara.shizuoka.jp>)や市役所情報公開コーナー(榛原庁舎2階市民ラウンジ)、相良庁舎1階ロビー)で見いただけます。

協働でまちづくりを行うために、ぜひご覧ください。

今回の見直しでは、皆さんが見やすいように事業内容をより細かく記載したり、写真やイラストを挿入したりして工夫しました。

今後も、事業内容や実施状況を検証して毎年度見直しを行っていき、より良い行政運営をすすめていきます。

●問い合わせ 経営企画室 名波 ☎(23) 0040

牧之原市役所

- **募集職種・定員** 一般事務 若干名、保健師 若干名
- **資格**
 - 共通事項 日本国籍を持つ、地方公務員法第16条の欠格条項に該当しない方
 - 一般事務 昭和58年4月2日以降に生まれ、学歴が大学卒業（見込み含む）以上の方
 - 保健師 保健師の資格を取得（見込み含む）している方
- **申込方法** 相良庁舎と榛原庁舎で配付している申込書に写真を貼付し、必要事項を記入の上、直接または郵送で人財支援室に提出する。
- **受付期限** 6月9日(月)
- **申込先・問い合わせ** 人財支援室 山本 ☎(23) 0051 ☎421-0495 静波447番地1

牧之原市御前崎市広域施設組合

- **募集職種・定員** 消防職員6人程度
*うち、救急救命士免許取得者(見込み含む)から3人程度
- **資格** 日本国籍を持つ昭和58年4月2日以降に生まれた方で、次のいずれかに該当する方
 - ・学歴が短大卒業（見込み含む）以上の方
 - ・学歴が高校卒業（見込み含む）以上の方
 - ・救急救命士免許を取得（見込み含む）している方
- **申込方法** 牧之原市御前崎市広域施設組合消防本部にある申込書に必要事項を記入し、履歴書を添えて同消防本部消防総務課に提出する。
- **受付期間**
 - ・大学・短大卒業（見込み含む）
救急救命士免許取得者（見込み含む） 6月9日(月)まで
 - ・高校卒業（見込み含む） 7月22日(火)～8月11日(月)
- **申込先・問い合わせ** 牧之原市御前崎市広域施設組合消防本部消防総務課 飯野 ☎0537 (85) 2655 ☎437-1602 御前崎市比木1911番地の2

吉田町牧之原市広域施設組合

- **募集職種・定員** 一般事務2人、消防職員3人
- **資格**
 - 共通事項 日本国籍を持つ、地方公務員法第16条の欠格条項に該当しない方で学歴が短大卒業（見込み含む）以上の方
 - 一般事務 昭和56年4月2日から平成元年4月1日までに生まれた方
 - 消防職員 昭和59年4月2日から平成元年4月1日までに生まれた方
- **申込方法** 吉田町牧之原市広域施設組合事務局および消防本部にある申込書と市販の履歴書に必要事項を記入し、受験者本人が提出する。
- **受付期限** 6月9日(月)
- **申込先・問い合わせ** 吉田町牧之原市広域施設組合事務局 浅岡 ☎(24) 1000 ☎421-042 細江6664番地3

平成21年度採用の職員を募集します



契約ってどんなこと？

「申し込み」と「承諾」という法律上の約束のことです



契約とは、権利・義務が発生する「法律上の約束」のことをいいます。

契約書に署名・押印しなくても、口頭で「このパンをください」という申し込みと、「ありがとうございます」という承諾で契約は成立します。口約束でも契約は成立するので、慎重に行いましょう。



契約した商品が不用なため解約をしたいんだけど

契約後、8日以内ならクーリングオフできます



訪問販売などで契約した商品が不要だった場合には、クーリングオフができます。

クーリングオフは、契約書を受け取った日から8日以内であれば無条件で解約できるという制度です。解約通知は、「簡易書留」で郵送し、郵送する前には必ず、コピーを取って保管しましょう。



クーリングオフはどんな契約で適用されますか

訪問販売による契約などが適用されます



クーリングオフは訪問販売での契約のほか、店舗で契約した英会話教室・家庭教師・エステティックなども適用されます。

また、「うその説明をされた」「長時間にわたって勧誘された」「不確実なことを絶対儲かるなどと断定して言われた」などの場合は、8日間を過ぎても取り消せます。

消費生活トラブルから身を守りましょう

「消費生活トラブルの被害者は」といえば、社会経験が浅い若者と年齢とともに判断力が衰えてくる高齢者という先入観を抱く人も多いのではないだろうか。しかし、消費生活相談にはここ数年、40歳代から50歳代の方が多く相談に訪れています。「自分は大丈夫」だと思っても、誰でもトラブルにあう可能性があるのです。そこで、トラブルにあわないために、契約とはどんなものなのかを確認してみましょう。

困ったらご相談ください

「消費生活相談」

会場	期日	時間
相良庁舎3階第1会議室	毎週水曜日	午前9時～正午
榛原庁舎2階第1相談室	毎週水曜日	午後1時～午後4時

*上記以外の日は、商工企業室で相談を受け付けています。

- **問い合わせ** 商工企業室 八木 ☎(53) 2647

まきのはら*



だより

相良図書館 ☎53-2649

相良保健センター 2階

榛原図書館 ☎23-0094

榛原文化センター 2階

[開館時間] 9:00~17:00

[休館日] 毎週月曜日(祝日は開館)、年末年始

*閉館後、午後7時まで本の返却ができます(年末年始を除く)

返却先 ▶相良庁舎警備室
▶榛原文化センター

おはなし会研修会が開催されました

このほど「こどもの読書週間」事業の一環として、小学校や保育園などで読み聞かせを行っているおはなし会の会員を対象に、研修会が行われました。

語り歴20年の久保節子さん(静岡市駿河区)を講師に招き、「おはなし会の構成と手あそびの実践」をテーマに研修を受けました。

参加者は、今後学校などで実施していく活動に向けて、講師と一緒に手あそびやお話などを実践しながら、顔を見て話すことの必要性や、自らが楽しむことの大切さなどを熱心に学びました。



information

移動図書館ひまわり号 巡回日程

- 第1コース 6月3日(※)
- 第2コース 6月4日(※)
- 第3コース 6月10日(※)
- 第4コース 6月11日(※)
- 第5コース 6月17日(※)
- 第6コース 6月18日(※)
- 第7コース 6月24日(※)
- 第8コース 6月25日(※)

年間運行予定表は、移動図書館ひまわり号のほか次の場所にも配置。

- 相良図書館 ●榛原図書館
- 相良、萩間、地頭方の各公民館
- 社会教育室(相良庁舎3階)
- 榛原文化センター

図書館よりおすすめの
新刊をご紹介します。

児童書 「天馬ジョノン・ハル」
なすだみのり/ビャンバサインハン・ツェレンドルジ(文)
オユンツェツェガ・ブレブダガバ(絵)/ひくまの出版

昔、モンゴルに1人の若者がいた。遠い国の兵隊になって出かけ、そこの娘に恋をする。別れる時にもらった馬は翼のある馬だった。若者と娘のこころをおすぶ空をかける馬……。
モンゴルに馬頭琴という楽器が生まれるまでのおはなし。



一般書 「メソポタミヤの殺人」 相

アガサ・クリスティー(著)/早川書房
発掘調査団の宿舎でつぎつぎと怪事件が起きる。窓からのぞくぶきみな顔、深夜の倉庫にちらつく怪しい光。そして調査団リーダーの美しい妻には15年も前に死んだはずの元の夫から、なぞめいた脅迫状が届く。

一般書 「ウツボカズラの夢」 相

乃南アサ(著)/双葉社
平凡な日常ほど悪意に満ちたものはない。私の願いはただひとつ幸せになること。母が病死し、父の再婚を受け入れられない。未実由は親戚を頼って上京するが……。「小説推理」の書籍本。



一般書 いすゞ鳴る	相	山本 一力	一般書 風化	相	川上 弘美
一般書 釣聖	相	蒔田 淳一	一般書 やる気のない刺客 町医 北村宗哲	相	佐藤 雅美
一般書 くつろぎを愉しむ旅の宿	相	大口 裕美	一般書 仮宅	相	佐伯 泰英
一般書 果実酢のあるおいしい食卓	相	黒田 茂夫	一般書 沈黙のアイドル	相	赤川 次郎
一般書 子どもワッキング ママと作る休日の朝ごはん	相	葛 恵子	児童書 こくまくんこくまくんなにみているの?	相	ビル・マーチン

*どちらかの図書館にしか置いていない本でも、取り寄せて借りられます

相…相良図書館 相…榛原図書館



子生れ温泉で
健康と
癒やしと
安らぎを

「さがら子生れ温泉会館」は、オープンから2年余りで60万人を超える利用客を迎えています。温泉は、昔から日本人の生活と密着していて、季節や農作業の区切りごとに湯治に出掛ける習慣があります。心の安らぎや語らいの場でもあり、医療の発達した現在でも温泉が健康管理の一つとして受け継がれています。

市では、市民の皆さんが温泉の効用を知ること、健康づくりに役立ててもらえたらと考えています。

子生れ温泉の特徴

- 源流に近い
温泉は、さまざまな成分を含んだ「生き物」です。わき出た後、成分が変化しやすいため、源泉に近いことが好条件とされています。
- 含有成分が多い
多くの成分を含んだ温泉は、さまざまな入浴効果が期待できます。子生れ温泉の成分含有量は、身近なものに例えると家庭の浴槽(200L)に入浴剤(約25g)を約85袋入れた状態に相当します。
- 温まりやすく、柔らかい泉質
塩分や重碳酸ソーダが含まれるため保湿効果が大きく、また、柔らかい肌触りが得られます。
- 自然豊か
入浴から得られる効果だけでなく、緑あふれる自然豊かな落ち着いた雰囲気の中で、鎮静効果や休養効果などが得られ、心身ともにリフレッシュできます。

障がいのある方は温泉入館料の半額で利用できます

指定管理者「(有)さがら産業開発くらぶ」が割り引きした入館料の一部を市が補助しています。

- 手帳提示後の入館料
 - ▶大人 = 3時間500円を250円 (市200円 指50円)
 - 1日1,000円を500円 (市400円 指100円)
 - ▶小人 = 3時間300円を150円
 - 1日600円を300円
 - *小人料金は全額、市の補助です。

- 市補助額 指：指定管理者割引額
- 対象 身体障がい者手帳、療育手帳、精神保健福祉手帳を持つ本人のみ
- 利用方法 手帳を受付に提示してください
- 問い合わせ スポーツ健康室 横山 ☎(23) 0025

温泉健康づくりリーダー「湯快」が誕生しました

温泉を通じて、市民の健康づくりと健康の維持を広めるボランティア団体、温泉健康づくりリーダー「湯快(ゆかい)」(代表 永田菊壽さん 白井区)が今年誕生しました。

会員数は16人。昨年開かれた温泉リーダー養成講座「子生れ温泉匠塾」で、温泉の泉質・効能やウォーキングによる運動指導など、温泉を通じての健康づくりの知識を学びました。今後、健康づくりとしての温泉の利用法やイベントなど、市民に呼びかける活動を考えていきます。



生活情報 あれこれ



募集

地球温暖化の防止を 家庭でチャレンジ

8月から9月までの2カ月間、二酸化炭素を各家庭から減らす取り組みとして、「地球を元気にする家族5」を実施します。

一人一人の意識が地球温暖化防止に繋がりますので、多くの家族の参加をお待ちしています。

- 対象 市内在住・在勤の家族
- 取り組み内容
 - ① チャレンジ冊子に、電気やガソリンなどの検針票や給油票を貼り付ける。
 - ② 可燃ごみの重さを「ていみカレンター表」に記入する。
 - ③ ①②の月別の変化を二酸化炭素の数値に換算する。
- 申込方法 電話で申し込む
- 申込期限 6月6日(金)
- 7月に説明会があります。
- 申込先 環境室 増田 啓 (53) 26009

電子申請のご案内

▶携帯電話から

 バーコード(QRコード)読み取り機能付携帯電話からどうぞ

▶パソコンから
 市のホームページからどうぞ
<http://www.city.nakinoharashizuoka.jp>
 牧之原市 検索



治山パトロールにご協力をお願いします

県では毎年、災害を未然に防止することを目的として、雨が多くなる季節を前に、市内の治山施設やその周辺の山林状況の点検を実施しています。

今年度もパトロールを行いますので、保安林や山林などへの立ち入りについてご協力をお願いします。

- 実施期間 6月2日(月)～6月13日(金)
- 点検内容 治山施設の損傷調査、周辺林地や保安林内の現況調査
- 実施者 志太榛原農林事務所、静岡県防災担当職員、牧之原市職員
- 問い合わせ ▼志太榛原農林事務所 治山課 ☎054(644)9245 ▼市役所 茶振興室 栗田 ☎(53)2621

水道メーターの取り替えにご協力をお願いします

各家庭の水道メーターは、計量法により8年で取り替えることになっていきます。該当するお宅へは、6月初旬から7月中旬までの期間に

レクリエーション活動を通して、海や船、海洋環境への理解や知識を習得して、人類と海とのかわりを学びませんか。

- 実施期間 ▼名古屋発 7月25日(金)～7月29日(火) ▼羽田発 8月5日(火)～8月9日(土)
- *変更の可能性もあります。
- 研修先 沖繩県(マリンピア・オキナフ泊)
- 対象 市内在住の小学5年生から中学生まで(ただし、参加未経験者に限る)
- 申込方法 電話で申し込む
- 参加費 ▼名古屋発 6万6000円 ▼羽田発 6万7000円
- 定員 若干名
- 申込期限 5月28日(火)
- 申込先 スポーツ健康室 菅根 ☎(23)0025

静岡県優秀技能者 被表彰候補者

県では、広く社会一般に技能が尊重され、技能者の社会的地位および技能水準の向上を図るため、県内の優れた技能者を表彰しています。

そこで、次のすべてに該当する技能者を募集します。

- 候補者条件 ▼静岡県内に就業している方 ▼極めて優れた技能者

文芸まきのはら第2号を 発刊しました

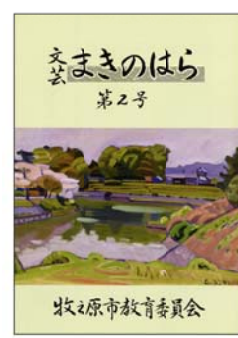

市教育委員会では、市の芸術の普及と文化向上を目的に、「文芸まきのはら」第2号を発刊しました。

これは、市内在住・在勤・在学、および市内出身者から寄せられた随筆や紀行文、短歌など273人、1200作品が掲載されています。作品は、いずれも作者の思いや考えが十分伝わる内容のものがかりです。

また、表紙の絵は、大石善蔵さん(静波)の「勝間田川畔」が飾り、題字は編集委員

お知らせ

どなたでも傍聴できます 市議会6月定例会

午前9時から開会します。

- 日程 ▼6月3日(火) 提案説明 ▼同12日(水) 通告質疑 ▼同18日(火)・19日(水) 一般質問 ▼同20日(金) 一般質問予備日 ▼同25日(火) 採決
- 問い合わせ 議会事務局 本杉 ☎(53)23333

生活習慣病予防に 「特定健診」を受診しましょう

6月から、今までの「基本検診」に替わり、生活習慣病予防のための「特定健診」が始まります。

対象は、40歳から74歳までの国民健康保険に加入している方です。

農業者年金受給者 現況届の提出

農業者年金を1年以上受給されている方は、年に1度、農業委員会に現況届を提出する必要があります。提出が無ければ、年金の給付は受けられなくなります。

現況届は、5月末までに自宅へ郵送されますので、必要事項を記入し、提出してください。

なお、受給者の方が直接提出できない場合は、家族や近所の方でも提出することができま

- 提出期間 6月2日(月)～6月30日(月)
- 提出場所 農林水産室(相良庁舎2階、榛原総合窓口室(榛原庁舎2階))
- *郵送での提出はできません。
- 問い合わせ 農林水産室 増井 ☎(53)2618

人権問題は人権擁護委員さんにご相談を 6月2日は人権擁護委員の日

6月2日は、「人権擁護委員の日」として、人権思想の普及高揚を図るため、特設相談所が開設されます。

相談は無料で、秘密は守られます。いじめ・虐待や差別、偏見などの人権問題は、人権擁護委員にご相談ください。

■人権身の上相談	
●日時	6月2日(月) 午前10時～正午 午後1時～午後3時
●会場	榛原庁舎2階 第1相談室 相良庁舎3階 第1会議室

人権擁護委員さんを紹介します

法務大臣から委嘱を受けた、牧之原市の人権擁護委員さんを紹介いたします。新たに4月1日から、鈴木佐知代さん(勝間田区)が委嘱を受けました。



鈴木佐知代委員 (勝間田区)

- | | |
|----------------|---------------|
| 堀池 勇 さん(波津区) | 大石 尚 夫さん(静波区) |
| 渡邊 美穂 子さん(菅山区) | 大石 治 代さん(細江区) |
| 池 芳 子さん(白井区) | 村田 勝 哉さん(川崎区) |
| 渡邊 幸 次さん(豊岡区) | 板倉 通 雄さん(坂部区) |

●問い合わせ 市民室 桑田 ☎(53)2602

入札結果の公表

開かれた行政を進めるため、市では入札結果を
広報紙とホームページで公表しています。
今回は4月の結果をお知らせします。
* 予定価格・落札価格は税抜金額

★担当室名 **秘**: 秘書広報室 **環**: 環境室 **道**: 道路整備室
水: 水道室 **地**: 地域福祉室 **幼**: 幼保支援室
教: 教育総務室 **社**: 社会教育室 **芸**: 芸術文化室

●問い合わせ 管財契約室 辻村 ☎(23)0055

工事・委託名	予定価格	落札価格	落札率	落札業者
秘 広報まきのはら印刷等業務委託	5,000,000円	4,370,592円	87.41%	小山紙店
環 牧之原市環境調査業務委託	2,450,000円	1,830,000円	74.69%	㈱静環検査センター
道 山の手幹線深谷橋積算業務委託	1,400,000円	1,350,000円	96.43%	不二総合コンサルタント㈱ 島田営業所
道 山の手幹線白百合遺跡関連工事	3,800,000円	3,600,000円	94.74%	山本コンクリート工業
道 市道道路新設に伴う自然環境調査業務委託	11,721,000円	11,500,000円	98.11%	㈱フジヤマ
水 量水器購入	10,480,000円	8,110,150円	77.39%	愛知時計電機㈱ 静岡営業所
水 牧之原市上水道水質検査業務委託	4,130,000円	4,111,200円	99.54%	㈱静環検査センター
水 牧之原市全域漏水調査業務委託	6,340,000円	6,000,000円	94.64%	㈱リク子漏水調査
水 男中2号線配水管布設工事外3路線及び排泥弁設置工事設計業務委託	3,070,000円	2,900,000円	94.46%	㈱運池設計
地 牧之原市地域福祉計画策定業務委託	1,600,000円	1,480,000円	92.50%	㈱サーベイリサーチセンター 静岡事務所
幼 萩間保育園耐震補強工事実施設計業務委託	810,000円	550,000円	67.90%	中山一級建築設計事務所
幼 菅山保育園耐震補強工事実施設計業務委託	1,390,000円	1,000,000円	71.94%	中山一級建築設計事務所
幼 地頭方保育園耐震補強工事実施設計業務委託	1,220,000円	800,000円	65.57%	中山一級建築設計事務所
幼 勝間田保育園耐震補強工事実施設計業務委託	2,390,000円	1,620,000円	67.78%	中山一級建築設計事務所
教 柘良中学校格技場耐震補強工事実施設計業務	3,730,000円	2,500,000円	67.02%	中山一級建築設計事務所
教 橋原中学校武道場耐震補強工事実施設計業務	2,670,000円	1,700,000円	63.67%	中山一級建築設計事務所
教 柘良幼稚園園舎耐震補強工事実施設計業務	2,520,000円	1,630,000円	64.68%	中山一級建築設計事務所
教 海浜体育館耐震補強計画策定業務委託	1,880,000円	1,850,000円	98.40%	㈱真田設計
教 萩間小学校屋内運動場耐震補強工事	134,000,000円	125,000,000円	93.28%	木内建設㈱ 藤枝営業所
教 勝間田小学校屋内運動場耐震補強工事	111,000,000円	105,500,000円	95.05%	大河原建設㈱
教 坂部小学校屋内運動場耐震補強工事	119,000,000円	113,000,000円	94.96%	釘ヶ浦建設㈱
社 柘良公民館調理室改修工事	1,700,000円	1,600,000円	94.12%	㈱高澤工務店
芸 白百合遺跡発掘調査に伴う安全フェンス等賃借業務	3,263,000円	3,100,000円	95.00%	山本コンクリート工業
芸 白百合遺跡発掘調査に伴うベルトコンベア・プーリング等賃借業務	6,066,000円	5,700,000円	93.97%	㈱村松商会
芸 白百合遺跡発掘調査空中写真測量及び調査補助業務委託	14,212,000円	12,500,000円	87.95%	㈱イビソク 牧之原営業所

イベント

駿遠学園祭について

知的障がい児入所施設「駿遠学園」では、ステージ発表や模擬店の出店などの学園祭を開催します。
●日時 6月7日(土) 午前10時～午後3時
●会場 駿遠学園(島田市福用)
●問い合わせ 駿遠学園 ☎0547(46)4376

保健・子育て

禁煙週間が始まります

5月31日から6月6日まで禁煙週間です。
たばこの煙には、ダイオキシンなど約200種類もの有害物質、約60種類の発がん物質が含まれており、たばこを吸う人だけでなく、吸わない人の健康にも悪影響を及ぼします。
特に、妊娠中の女性や子どもがたばこの煙を吸うと、低体重児が生まれやすく、ぜんそくや中耳炎の原因、身長伸びが悪くなるなど、全身へ重大なダメージを与えます。
喫煙は「ニコチン依存症」という病気です。「今度こそやめたい」と考えている方は、榛原総合病院の禁煙外来を利用してみませんか。
あなたやあなたの大切な家族のために、そして未来の子どもたちの健全な発育のために、禁煙を始めましょう。
●問い合わせ 健康づくり室 遠藤 ☎(53)2611

爆笑マイム劇場を親子で観ませんか

海外でも評価の高いコミックマイム第一人者のヘルシー松田が贈る、爆笑マイム劇場がやってきました。
●日時 3月7日(土) 午後5時30分～午後7時30分
●会場 総合健康福祉センター さざんか2階会議室
●対象 榛南おやこ劇場へ入会すれば、どなたでも鑑賞できます。
●問い合わせ 榛南おやこ劇場事務局 ☎(22)6351
*留守番電話での対応となります。

80歳で自分の歯を20本残すために… 歯周病健診を受けよう



歯周病は、歯周病菌という細菌が出す毒素によって、歯ぐきが腫れたり、歯を支えている骨が溶けたりする病気です。
現在、20歳代後半の約8割の方が歯周病にかかっているとされており、40歳以降に歯を失う原因の第1位となっています。
歯周病による歯の喪失を予防するために、市では市内歯科医院で対象者に無料で健診を行っています。必ず健診を受けましょう。



- [実施期間] 7月～12月
- [対象者] ▶40歳(昭和42年4月1日～昭和43年3月31日生)
▶50歳(昭和32年4月1日～昭和33年3月31日生)
▶60歳(昭和22年4月1日～昭和23年3月31日生)
▶70歳(昭和12年4月1日～昭和13年3月31日生)
- [受診料] 無料
- [受診方法] 市内18カ所の歯科医院で個別受診
- [申込方法] 電話で健康づくり室に申し込む
- [申込期限] 11月28日(金)
- [申込先] 健康づくり室 都築 ☎(23)0024

6月に行われる子育てや健康に関する相談・健診・接種・講座のほか、暮らしに関わる各種相談、休日当番医などをお知らせします。
*不定期に行われているものは、123からの「生活情報あれこれ」でお知らせしています

各種相談

内容	期日	時間	会場	問い合わせ
消費生活相談	毎週水曜日	9:00~12:00	相良庁舎3階第1会議室	商工企業室 ☎(53)2647
		13:00~16:00	榛原庁舎2階第1相談室	
介護相談	9日(月)	9:00~12:00	総合健康福祉センターさざんか	介護保険室 ☎(23)0076
	23日(月)		相良保健センター	
高齢者虐待相談*	20日(金)	13:30~16:00	相良保健センター	包括支援センターオリーブ ☎(22)8822
年金相談	24日(火)	10:00~12:00	榛原庁舎2階第2相談室	市民室 ☎(53)2602
		13:30~15:00	相良庁舎3階第1会議室	
心配ごと相談*2	11日(火)	9:00~11:30	相良総合センターい〜ら	社会福祉協議会 ☎(52)3500
	25日(火)		老人福祉センター相談室(静波)	社会福祉協議会 ☎(22)5187
法律相談*3	4日(火)	10:00~12:00 13:00~15:00	相良総合センターい〜ら	社会福祉協議会 ☎(52)3500
	18日(火)	10:00~12:00 13:00~15:00	老人福祉センター相談室(静波)	社会福祉協議会 ☎(22)5187
結婚相談	14日(土)	9:00~11:30	相良総合センターい〜ら	社会福祉協議会 ☎(52)3500
行政相談	4日(火)	10:00~12:00	相良総合センターい〜ら	社会福祉協議会 ☎(52)3500
	18日(火)	10:00~12:00	老人福祉センター相談室(静波)	社会福祉協議会 ☎(22)5187
土曜心の相談	28日(土)	13:30~16:00	相良公民館	相良公民館 ☎(52)1021
税の無料相談	18日(火)	13:30~15:30	榛原庁舎2階第2相談室	東海税理士会島日支部 ☎0547(37)6575
耐震診断等相談	11日(火)	10:00~15:00	相良庁舎玄関ロビー	榛南建築工業組合相良支部 ☎(22)2100
巡回交通事故相談*4	20日(金)	10:00~15:00	榛原庁舎2階第1、2相談室	防災室 ☎(23)0058
人権身の上相談	2日(月)	10:00~12:00 13:00~15:00	榛原庁舎2階第1相談室 相良庁舎3階第1会議室	市民室 ☎(53)2602

*1 「高齢者虐待相談」は、高齢者に関する虐待かな?と思った時の相談です
*2 「心配ごと相談」は、民生児童委員と司法書士が対応します
*3 「法律相談」は、弁護士(終日)と行政相談員(午前中のみ)、人権擁護委員(午後のみ)が対応します
相良・榛原会場とも、午前8時30分受付とし、先着8人までご相談をお受けします
*4 「巡回交通事故相談」は、2日前までに相談予約をお願いします

6月の 休日当番医

※当番医は、やむを得ず変更することや対応できない診療科もありますので、事前にご確認ください
※休日当番医は、急病者などの受け入れを目的としています。通常の診療を目的に来院することはおやめください

期日	開業医(榛原・吉田地域)	開業医(相良・御前崎地域)
1日(日)	赤堀整形外科医院 ☎(22)0117	酒井内科医院 ☎(55)1100
8日(日)	小田原産婦人科医院 ☎(32)5773	渥美医院 ☎(52)0583
15日(日)	加藤内科医院 ☎(32)0701	藤原整形外科 ☎(58)0431
22日(日)	こどもクリニックおおかわ小児科 ☎(32)6789	廣瀬医院 ☎(52)0006
29日(日)	三輪クリニック ☎(32)7300	中村医院耳鼻咽喉科歯科 ☎(52)0434

*榛原総合病院の救急外来については、直接問い合わせください ☎(22)1131

市の人口・世帯数(4月30日現在)

- 人口…50,113人(前月比+3)
[内訳] 男性…24,641人
女性…25,477人
▶出生=31人 ▶死亡=39人
▶転入=204人 ▶転出=196人
▶そのほかの増減=-3人
- 世帯…15,313世帯(前月比+63)
- 外国人人口…2,034人(前月比-13)

表紙の写真



海開きまで、まだ日がありますが、ヒラメ放流の取材で、ズブ濡れになりながら写真を取り続け、広報的な海開きをしてしまいました。まだまだ冷たい海でした。
さて、今回の表紙は、地頭方幼稚園の園児によるお茶摘み体験です。茶籠いっぱいになるほど、みんな一生懸命摘んでいました。摘んだお茶の葉は園に持ち帰って手揉みをして、後日保護者と一緒に味わいました。

こども

相談・健診・接種・講座	期日	時間	会場	対象	持ち物など
母子健康手帳の交付(妊婦健康相談)	2日(月)、16日(月)、30日(月)	9:00~11:00	総合健康福祉センターさざんか	妊婦	妊娠届出書
	9日(月)、23日(月)	9:00~11:00	相良保健センター		
1歳児健康相談	12日(木)	9:00~9:30	総合健康福祉センターさざんか	平成19年5月、6月生まれ	アンケート、母子健康手帳
1歳6か月児健診*1	19日(木)	9:00~10:00	総合健康福祉センターさざんか	平成18年10月、11月生まれ	アンケート、母子健康手帳
2歳児歯科健診	10日(火)	13:00~14:00	総合健康福祉センターさざんか	平成18年5月、6月生まれ	アンケート、母子健康手帳
2歳6か月児歯科健診	17日(火)	13:00~14:00	相良保健センター	平成17年11月、12月生まれ	アンケート、母子健康手帳
3歳児健診*1	6日(金)	13:00~14:00	相良保健センター	平成17年4月、5月生まれ	アンケート、母子健康手帳、尿
3歳6か月児歯科相談	18日(火)	8:30~9:30	総合健康福祉センターさざんか	平成16年11月、12月生まれ	アンケート、母子健康手帳
4歳児歯科相談	18日(火)	8:30~9:30	総合健康福祉センターさざんか	平成16年5月、6月生まれ	アンケート、母子健康手帳
赤ちゃん相談	4日(火)	9:00~11:00	総合健康福祉センターさざんか	乳児と保護者	母子健康手帳
	5日(水)	9:00~11:00	相良保健センター		
家庭児童相談室	月~金曜日	9:00~16:00	総合健康福祉センターさざんか	18歳未満の子の保護者など	*事前に電話連絡が必要
三種混合予防接種	11日(火)	13:00~14:00	相良保健センター	牧之原市母子健康カレンダーをご覧いただくか、健康づくり室へ問い合わせください。	母子健康手帳、予診票、体温計
	19日(木)	13:00~14:00	総合健康福祉センターさざんか		
BCG予防接種	4日(火)	13:00~14:00	総合健康福祉センターさざんか	平成20年2月生まれ	母子健康手帳、予診票、体温計
	12日(木)	13:00~14:00	相良保健センター		
パパママおめでた講座 赤ちゃんの抱き方や入浴などを学びます	7日(土)、21日(土)	9:30 集合	総合健康福祉センターさざんか	妊婦とその夫	母子健康手帳
離乳食教室(要予約)*2	13日(金)	9:30 集合	相良保健センター	4~12カ月児の希望者	母子健康手帳
お母さんと遊ぼう! マミーエンジェル 親子体操やベビーマッサージを通して親子のきずなを深めます	9日(月)	10:30~11:30	子育て支援センター相良	7~8カ月児	バスタオル
	11日(水)	10:30~11:30	相良総合センター(い〜ら)	5~6カ月児	
	12日(木)	10:30~11:30		3~4カ月児	
ブックスタート お子さんの「絵本デビュー」をお手伝い	19日(木)	13:30~14:30	子育て支援センター榛原(総合健康福祉センターさざんか)	平成20年2月生まれ	母子手帳・バスタオル
のびのび子育て井戸端会議 活動を通して子どもたちの交友を深め、お母さんたちのネットワークを広げます	10日(火)	10:00~11:30	B&G海洋センター	入園前の子どもとその親	内容:リズム体操 持ち物:体育館シューズ、タオルなど

*1 1歳6か月児健診と3歳児健診は、満年齢に達しないと受診できません
*2 午前9時15分までにお越しただければ、離乳食作りが見学できます

問い合わせ ———— ■各種相談・健診・接種、パパママおめでた講座、離乳食教室…健康づくり室 ☎(23)0024
■家庭児童相談室…子育て支援室 ☎(23)0071
■お母さんと遊ぼう! マミーエンジェル、ブックスタート…子育て支援センター榛原 ☎(22)0174
■のびのび子育て井戸端会議…社会福祉協議会 ☎(52)3500

おとな

~各種検診が受けられます~

各種がん検診や胸部レントゲンなどが受けられます。詳しくは、健康づくり室へ問い合わせください。 ☎(23)0024

相談・健診など	期日	時間	会場	問い合わせなど
国民健康保険特定健診	10日(火)、11日(水)	13:00~14:30	勝間田会館	対象:40歳から74歳までの国民健康保険加入者 医療保険室 ☎(23)0023 健康づくり室 ☎(23)0024
	12日(木)、13日(金)		トーク地頭方	
	17日(火)		細江コミュニティセンター	
	27日(金)		坂田区民センター	
総合健康相談・認知症予防相談(要予約)	3日(火)、17日(火)	9:00~11:00	総合健康福祉センターさざんか	健康づくり室 ☎(23)0024
	10日(火)、24日(火)	9:00~11:00	相良保健センター	
エイズ即日検査(要予約)	5日(木)	18:00~20:00	中部健康福祉センター(藤枝市)	費用無料、匿名制 中部健康福祉センター健康増進課 ☎054(644)9273
	19日(木)	9:00~11:20	相良保健センター	
精神保健福祉総合相談(要予約)	13日(金)	13:30~	中部健康福祉センター榛原分庁舎	費用無料、予約制 中部健康福祉センター榛原分庁舎 ☎(22)1151
骨髄ドナー登録会(要予約)	5日(木)	15:30~	中部健康福祉センター(藤枝市)	対象は20歳から50歳までの健康な方 中部健康福祉センター健康増進課 ☎054(644)9273
	19日(木)	11:40~		

新茶の香りと まろやかな味を堪能

『来庁した皆さんに新茶をサービス』

4月21日から23日までの3日間、市役所両庁舎で来庁者に新茶の無料サービスが行われました。

これは、新茶シーズンの本格的な到来を控え、市民の皆さんにできたての新茶を味わってもらおうと、市茶業振興協議会と認定農業者協議会が共催したものです。

来庁者は、市茶道部の方から振る舞われる新茶の香りとまろやかな味を堪能しました。



名馬の疾走に興奮し 歓声上がる

『牧之原市観光協会・相良草競馬大会』

さながらサンビーチで4月27日、相良草競馬大会が開催されました。

大会は今年で33回目。砂浜で行う草競馬は国内でも珍しく、約500坪の周回コースで行うものは、牧之原市だけでなく、晴天に恵まれ、多くの見物客からは、厩近で見る往年の名馬の疾走する姿に歓声が上がりました。

このほか会場では、水産まつりなどごにぎわいしました。



冷たい海水に浸かり ヒラメを放流

『ヒラメの放流』

5月2日、新庄の海岸で、地頭方漁協船主会と榛南地域栽培漁業推進協議会の共催で、地頭方小学校児童60人によるヒラメの放流が行われました。今回、1万8000匹を放流。協議会では水産資源を増やすため、毎年、ヒラメ約20万尾を放流しています。児童は、冷たい海水に浸かりながらも、「大きくなってね」などとヒラメに話しかけ、優しく放流していました。

